



BUPATI MAGETAN
PROVINSI JAWA TIMUR

KEPUTUSAN BUPATI MAGETAN
NOMOR 188/268/Kept./403.013/2023
TENTANG
PENETAPAN STATUS RUAS-RUAS JALAN SEBAGAI
JALAN KABUPATEN MAGETAN

BUPATI MAGETAN,

- Menimbang : a. bahwa berdasarkan ketentuan Pasal 11 ayat (3) Peraturan Menteri Pekerjaan Umum Nomor 03/PRT/M/2012 tentang Pedoman Penetapan Fungsi Jalan dan Status Jalan, disebutkan bahwa penetapan status ruas jalan sebagai jalan kabupaten/kota dan jalan desa dilakukan secara berkala paling singkat 5 (lima) tahun dengan Keputusan Bupati;
- b. bahwa untuk kepentingan sebagaimana dimaksud pada huruf a, dipandang perlu menetapkan Keputusan Bupati tentang Penetapan Status Ruas-Ruas Jalan Sebagai Jalan Kabupaten Magetan.
- Mengingat : 1. Undang-Undang Nomor 12 Tahun 1950 tentang Pembentukan Daerah-Daerah Kabupaten di Lingkungan Propinsi Jawa Timur (Berita Negara Tahun 1950 Nomor 19, Tambahan Lembaran Negara Nomor 9, tambahan Lembaran Negara Republik Indonesia Nomor 41) sebagaimana telah diubah dengan Undang-Undang Nomor 2 Tahun 1965 tentang Perubahan Batas Wilayah Kotapraja Surabaya dan Daerah Tingkat II Surabaya dengan mengubah Undang-Undang Nomor 12 Tahun 1950 tentang Pembentukan Daerah-Daerah Kabupaten Dalam Lingkungan Propinsi Jawa Timur (Lembaran Negara Republik Indonesia Tahun 1965 Nomor 19, Tambahan Lembaran Negara Republik Indonesia Nomor 2730);
2. Undang-Undang Nomor 38 Tahun 2004 tentang Jalan (Lembaran Negara Republik Indonesia Tahun 2004 Nomor 132, Tambahan Lembaran Negara Republik Indonesia Nomor 4444) sebagaimana telah diubah

beberapa kali terakhir dengan Undang-Undang Nomor 2 Tahun 2022 tentang Perubahan Kedua Atas Undang-Undang Nomor 38 Tahun 2004 tentang Jalan (Lembaran Negara Republik Indonesia Tahun 2022 Nomor 12, Tambahan Lembaran Negara Republik Indonesia Nomor 6760);

3. Undang-Undang Republik Indonesia, Nomor 23 Tahun 2014 Tentang Pemerintahan Daerah (Lembaran Negara Republik Indonesia Tahun 2014 Nomor 244, Tambahan Lembaran Negara Republik Indonesia Nomor 5587) sebagaimana telah beberapa kali diubah terakhir dengan Undang-Undang Nomor 9 Tahun 2015 tentang Perubahan Kedua Atas Undang-Undang Nomor 23 Tahun 2014 tentang Pemerintahan Daerah (Lembaran Negara Republik Indonesia Tahun 2015 Nomor 58, Tambahan Lembaran Negara Republik Indonesia Nomor 5679);
4. Peraturan Pemerintah Nomor 34 Tahun 2006 Tentang Jalan (Lembaran Negara Republik Indonesia Tahun 2006 Nomor 86, Tambahan Lembaran Negara Republik Indonesia Nomor 4655);
5. Peraturan Menteri Pekerjaan Umum, Nomor 03/PRT/M/2012 Tentang Pedoman Penetapan Fungsi Jalan dan Status Jalan (Berita Negara Republik Indonesia Tahun 2012 Nomor 137);

- Memperhatikan :
1. Keputusan Menteri Pekerjaan Umum dan Perumahan Rakyat Nomor 248/KPTS/M/2015 Tentang Penetapan Ruas Jalan Dalam Jaringan Jalan Primer Menurut Fungsinya sebagai Jalan Arteri (JAP) dan Jalan Kolektor – 1 (JKP-1);
 2. Keputusan Gubernur Jawa Timur Nomor 188/207/KPTS/ 013/2023 Tentang Penetapan Ruas - Ruas Jalan Menurut Fungsinya Dalam Sistem Jaringan Jalan Primer Dan Sistem Jaringan Jalan Sekunder Sebagai Jalan Kolektor Primer-2, Jalan Kolektor Primer-3, Jalan Kolektor Primer-4, Jalan Lokal Primer, Jalan Lingkungan Primer, Jalan Arteri Sekunder, Jalan Kolektor Sekunder, Jalan Lokal Sekunder Dan Jalan Lingkungan Sekunder Provinsi Jawa Timur;
 3. Keputusan Gubernur Jawa Timur Nomor 188/210/KPTS/013/2023 Tentang Penetapan Status Ruas Jalan Sebagai Jalan Provinsi;
 4. Surat Kepala Dinas Pekerjaan Umum Bina Marga

Provinsi Jawa Timur Nomor 602.1/12602/110/2016
Hal Pengalihan Ruas Jalan Provinsi Bts. Kota Magetan
- Cemorosewu (Bts. Prov. Jateng) (Segmen Jalan
Sarangan - Cemorosewu).

MEMUTUSKAN :

- Menetapkan :
- KESATU : Status Ruas-Ruas Jalan Sebagai Jalan Kabupaten Magetan, dengan data sebagaimana tercantum dalam Lampiran Keputusan ini.
- KEDUA : Penyelenggaraan Jalan Kabupaten sebagaimana dimaksud dalam diktum KESATU dilaksanakan sesuai dengan kewenangan Pemerintah Kabupaten Magetan berdasarkan ketentuan peraturan perundang-undangan.
- KETIGA : Pada saat Keputusan ini berlaku, maka Keputusan Bupati Magetan Nomor 188/135/Kept/403.013/2019 tentang Penetapan Status Ruas-Ruas Jalan Sebagai Jalan Kabupaten Magetan, dicabut dan dinyatakan tidak berlaku.
- KEEMPAT : Keputusan ini mulai berlaku pada tanggal ditetapkan.

Ditetapkan di Magetan
pada tanggal 19 September 2023

BUPATI MAGETAN,
TTD
SUPRAWOTO

Salinan sesuai dengan aslinya
Plt. KEPALA BAGIAN HUKUM

ARIEF RACHMAN, S.H
Penata Tingkat I
NIP. 19840319 201101 1 014

NO	NO. RUAS		NAMA RUAS	NAMA PANGKAL RUAS	NAMA UJUNG RUAS	TITIK PENGENAL PANGKAL	TITIK PENGENAL UJUNG	PANJANG (KM)	KLASIFIKASI RUAS	KODE STATUS ADMINISTRASI	TERMASUK KECAMATAN	Panjang Perkerasan (KM)	FUNGSI JALAN					
	BARU	SUB											SISTEM PRIMER PANJANG (KM)			SISTEM SEKUNDER PANJANG (KM)		
													JKP 4	JLP	J. Ling. P	JAS	JKS	JLS
53	053		Baleasri-Parang	Baleasri	Parang	002/161/002	024/024	10,65	JLP	KAB	Ngariboyo - Parang	10,65						
54	054		Alastuwo-Selotinatah	Alastuwo	Selotinatah	024/024	053/053	5,70	JLP	KAB	Ngariboyo - Poncol	5,70						
55	055		Selotinatah-Pendem	Selotinatah	Pendem	053/053	215/215	2,50	JLP	KAB	Ngariboyo	2,50						
56	056		Plangkrongan-Selotinatah	Plangkrongan	Selotinatah	057/060	053/053	4,20	JLP	KAB	Poncol - Ngariboyo	4,20						
57	057		Alastuwo-Plangkrongan	Alastuwo	Plangkrongan	024/024	056/058	2,80	JLP	KAB	Poncol	2,80						
58	058		Sumberagung-Plangkrongan	Sumberagung	Plangkrongan	045/047/045	056/057	3,80	JLP	KAB	Plaosan - Poncol	3,80						
59	059		Gonggang-Cileng	Gonggang	Cileng	037/037	024/024	7,50	JLP	KAB	Poncol	7,50						
60	060		Bulugunung-Plangkrongan	Bulugunung	Plangkrongan	026/026	057/060	2,30	JLP	KAB	Plaosan - Poncol	2,30						
61	061		Cileng-Ngunut	Cileng	Ngunut	024/024	044/044	4,10	JLP	KAB	Poncol - Parang	4,10						
62	062		Mategal-Trosono	Mategal	Trosono	025/025	030/030	7,10	JLP	KAB	Parang	7,10						
63	063		Krajan-Tulung	Krajan	Tulung	215/215	023/023	10,30	JLP	KAB	Parang - Kawedanan	10,30						
64	064		Tladan-Giripurno	Tladan	Giripurno	023/JL_DS/023	063/063	5,10	JLP	KAB	Kawedanan	5,10						
65	065		Banjarejo-Mangunrejo	Banjarejo	Mangunrejo	005/005	063/063	6,10	JLP	KAB	Ngariboyo - Kawedanan	6,10						
66	066		Selorejo-Mangunrejo	Selorejo	Mangunrejo	005/005	065/065	4,50	JLP	KAB	Kawedanan	4,50						
67	067		Banyudono-Banjarejo	Banyudono	Banjarejo	215/215	065/065	4,30	JLP	KAB	Ngariboyo	4,30						
68	068		Pupus-Tapen	Pupus	Tapen	023/023	069/177/069	3,70	JLP	KAB	Lembeyan	3,70						
69	069		Krajan-LembeyanKulon	Krajan	LembeyanKulon	215/215	216/216	6,50	JLP	KAB	Parang - Lembeyan	6,50						
70	070		Ngaqlik-Joketro	Ngaqlik	Joketro	053/053	215/215	4,70	JLP	KAB	Parang	4,70						
71	071		Petungrejo-Kuwonharjo	Petungrejo	Kuwonharjo	040/040	006/006	4,30	JLP	KAB	Takeran	4,30						
72	072		Ngunut-G.GarengTaji	Ngunut	G.GarengTaji	023/023	040/040	5,60	JLP	KAB	Kawedanan - Takeran	5,60						
73	073		Pupus-Semen	Pupus	Semen	023/023	072/072	7,10	JLP	KAB	Lembeyan - Takeran	7,10						
74	074		Tunggur-Kedungpanji	Tunggur	Kedungpanji	217/217	073/073	7,40	JLP	KAB	Lembeyan	7,40						
75	075		Wates-Panekan	Wates	Panekan	036/036	021/041/021	4,00	JLP	KAB	Panekan	4,00						
76	076		TanjungSari-Ngiliran	TanjungSari	Ngiliran	223/223	041/041	6,30	JLP	KAB	Panekan	6,30						
77	077		Sidorejo-Sumberdodol	Sidorejo	Sumberdodol	JALAN PROVINSI BTS. KOTA MAGETAN - CEMOROSEWU (BTS. PROV. JATENG)	163/163	7,50	JLP	KAB	Sidorejo - Panekan	7,50						
78	078		Genlangit-Janggan	Genlangit	Janggan	037/037	059/059	4,50	JLP	KAB	Poncol	4,50						
79	079		Takeran-Belotan	Takeran	Belotan	006/006	008/008	6,50	JLP	KAB	Takeran Bendo	6,50						
80	080		Pingkuk-Tanjung	Pingkuk	Tanjung	079/079	052/052	3,00	JLP	KAB	Bendo	3,00						
81	081		Tanjung-Tegalarum	Tanjung	Tegalarum	052/052	Batas Kab. Madiun	4,00	JLP	KAB	Bendo	4,00						
82	082		Dukuh-Tinap	Dukuh	Tinap	035/035	JALAN PROVINSI MAOSPATI - BTS. KOTA MAGETAN	6,50	JLP	KAB	Bendo - Sukomoro	6,50						
83	083		Tambakmas-Bulu	Tambakmas	Bulu	034/035	JALAN PROVINSI MAOSPATI - BTS. KOTA MAGETAN	4,50	JLP	KAB	Sukomoro	4,50						
84	084		Duwet-Kledokan	Duwet	Kledokan	082/082	009/009	4,00	JLP	KAB	Bendo	4,00						
85	085		Kentangan-Kembangan	Kentangan	Kembangan	220/221	046/046	6,00	JLP	KAB	Sukomoro	6,00						
86	086		Kentangan-Taji(Selawe)	Kentangan	Taji(Selawe)	085/085	039/039	3,50	JLP	KAB	Sukomoro - Karas	3,50						
87	087		Temboro-Taji	Temboro	Taji	046/046	086/086	3,50	JLP	KAB	Karas	3,50						
88	088		Kraton-Sumberejo	Kraton	Sumberejo	JALAN NASIONAL MAOSPATI - MADIUN	017/017	3,00	JLP	KAB	Maospati	3,00						
89	089		Mantren-Banjarejo	Mantren	Banjarejo	JALAN NASIONAL MAOSPATI - NGAWI	010/010	3,00	JLP	KAB	Karangrejo - Barat	3,00						
90	090		Pesu-Panggung	Pesu	Panggung	017/017	016/016	2,50	JLP	KAB	Maospati	2,50						
91	091		Tebon-Kartoharjo	Tebon	Kartoharjo	016/016	219/219	5,50	JLP	KAB	Barat - Kartoharjo	5,50						
92	092		Kedungguwo-Bulu	Kedungguwo	Bulu	220/220	JALAN PROVINSI MAOSPATI - BTS. KOTA MAGETAN/083/JALAN PROVINSI MAOSPATI - BTS. KOTA MAGETAN	2,00	JLP	KAB	Sukomoro	2,00						
93	093		Genlangit-Wonomulyo	Genlangit	Wonomulyo	037/037	Kantor Dusun Wonomulyo	7,50	JLP	KAB	Poncol	7,50						
94	094		Jln. Timor.	Jln. Timor.		096/JALAN PROVINSI A. YANI/JALAN PROVINSI Dr. SUTOMO	158/21/145	0,74	JAS	KAB	Magetan	0,74						0,74
95	095		Jln. Sulawesi	Jln. Sulawesi		094/094	096/136/096	0,74	JAS	KAB	Magetan	0,74						0,74
96	096		Jln. Lombok	Jln. Lombok		JALAN PROVINSI A. YANI/JALAN PROVINSI Dr. SUTOMO	145/145	0,49	JAS	KAB	Magetan	0,49						0,49
97	097		Jln. Irian	Jln. Irian		094/098/094	145/145	0,43	JAS	KAB	Magetan	0,43						0,43
98	098		Jln. Diponegoro	Jln. Diponegoro		JALAN PROVINSI Dr. SUTOMO/JALAN PROVINSI DIPONEGORO	094/097/094	0,29	JAS	KAB	Magetan	0,29						0,29
99	099		Jln. Salak	Jln. Salak		JALAN PROVINSI DIPONEGORO	100/100	0,63	JAS	KAB	Magetan	0,63						0,63
100	100		Jln. Jambu	Jln. Jambu		JALAN PROVINSI A. YANI	101/101	0,24	JAS	KAB	Magetan	0,24						0,24
101	101		Jln. Manggis	Jln. Manggis		102/JALAN PROVINSI DIPONEGORO/JALAN PROVINSI MONGINSIDI	119/118/118	0,75	JAS	KAB	Magetan	0,75						0,75
102	102		Jln. Patimura	Jln. Patimura		101/JALAN PROVINSI DIPONEGORO/JALAN PROVINSI MONGINSIDI	103/153	0,36	JAS	KAB	Magetan	0,36						0,36
103	103		Jln. Teuku Umar	Jln. Teuku Umar		153/102	107/146/104	0,75	JAS	KAB	Magetan	0,75						0,75
104	104		Jln. Imam Bonjol	Jln. Imam Bonjol		107/107	108/108	0,44	JAS	KAB	Magetan	0,44						0,44
105	105		Jln. Kelud	Jln. Kelud		106/109	104/104	0,43	JAS	KAB	Magetan	0,43						0,43
106	106		Jln. Merapi	Jln. Merapi		104/104	109/105	0,32	JAS	KAB	Magetan	0,32						0,32
107	107		Jln. Moch. Tamrin	Jln. Moch. Tamrin		108/108	146/103	0,43	JAS	KAB	Magetan	0,43						0,43
108	108		Jln. Kemas	Jln. Kemas		118/118	SDN MAGETAN 1	0,24	JAS	KAB	Magetan	0,24						0,24
109	109		Jln. Kawi	Jln. Kawi		114/111/110	105/106	0,92	JAS	KAB	Magetan	0,92						0,92
110	110		Jln. Samodra	Jln. Samodra		109/105/111	004/214	0,91	JAS	KAB	Magetan	0,91						0,91
111	111		Jln. Wilis	Jln. Wilis		112	110/109/114	0,23	JAS	KAB	Magetan	0,23						0,23
112	112		Jln. Jaks Agung Suprpto	Jln. Jaks Agung Suprpto		118/118	111	0,43	JAS	KAB	Magetan	0,43						0,43
113	113		Jln. Semeru	Jln. Semeru		117/117	111/111	0,48	JAS	KAB	Magetan	0,48						0,48
114	114		Jln. Bromo	Jln. Bromo		117	111/110/109	0,48	JAS	KAB	Magetan	0,48						0,48
115	115		Jln. Pandan	Jln. Pandan		113/113	109/109	0,27	JAS	KAB	Magetan	0,27						0,27
116	116		Jln. Biliton	Jln. Biliton		JALAN PROVINSI A. YANI/JALAN PROVINSI A. YANI	145/145	0,17	JAS	KAB	Magetan	0,17						0,17
117	117		Jln. Kartini	Jln. Kartini		118/118	114	0,21	JAS	KAB	Magetan	0,21						0,21
118	118		Jln. Basuki Rahmad	Jln. Basuki Rahmad		118/101/119	101/119/118	1,28	JAS	KAB	Magetan	1,28						1,28

NO	NO. RUAS		NAMA RUAS	NAMA PANGKAL RUAS	NAMA UJUNG RUAS	TITIK PENGENAL PANGKAL	TITIK PENGENAL UJUNG	PANJANG (KM)	KLASIFIKASI RUAS	KODE STATUS ADMINISTRASI	TERMASUK KECAMATAN	Panjang Perkerasan (KM)	FUNGSI JALAN						
	BARU	SUB											SISTEM PRIMER PANJANG (KM)			SISTEM SEKUNDER PANJANG (KM)			
													JKP 4	JLP	J. Lingk. P	JAS	JKS	JLS	J.Ling. S
119	119		Jln. Jembatan Gandong	Jln. Jembatan Gandong		JALAN PROVINSI A. YANI/JALAN PROVINSI P B SUDIRMAN	118/118/101	0,11	JAS	KAB	Magetan	0,11					0,11		
120	120		Jln. Ins. Pol. Ismiadi	Jln. Ins. Pol. Ismiadi		JALAN PROVINSI PAHLAWAN/123	212/159/213	0,43	JAS	KAB	Magetan	0,43					0,43		
121	121		Jln. Mawar	Jln. Mawar		120/120	213/122	0,49	JAS	KAB	Magetan	0,49					0,49		
122	122		Jln. Duwet	Jln. Duwet		110/110	121/213	0,45	JAS	KAB	Magetan	0,45					0,45		
123	123		Jln. Bismo	Jln. Bismo		141/141	124/124	0,05	JAS	KAB	Magetan	0,05					0,05		
124	124		Jln. Pandu	Jln. Pandu		JALAN PROVINSI P B SUDIRMAN	125/126	0,30	JAS	KAB	Magetan	0,30					0,30		
125	125		Jln. Seno	Jln. Seno		JALAN PROVINSI P B SUDIRMAN	126/124	0,16	JAS	KAB	Magetan	0,16					0,16		
126	126		Jln. Kresno	Jln. Kresno		124/125	131/131	0,41	JAS	KAB	Magetan	0,41					0,41		
127	127		Jln. Nangkulo	Jln. Nangkulo		126/126	129/128	0,19	JAS	KAB	Magetan	0,19					0,19		
128	128		Jln. Sadewo	Jln. Sadewo		127/129	138/142/138	0,38	JAS	KAB	Magetan	0,38					0,38		
129	129		Jln. Janoko	Jln. Janoko		128/127	131/135/131	0,17	JAS	KAB	Magetan	0,17					0,17		
130	130		Jln. Blk. Pasar Baru	Jln. Blk. Pasar Baru		JALAN PROVINSI P B SUDIRMAN	134/134	0,24	JAS	KAB	Magetan	0,24					0,24		
131	131		Jln. Yos Sudarso	Jln. Yos Sudarso		JP16/JP17	140/139/138	0,72	JAS	KAB	Magetan	0,72					0,72		
132	132		Jln. Yudistiro	Jln. Yudistiro		128/128	131/131	0,18	JAS	KAB	Magetan	0,18					0,18		
133	133		Jln. Sumatra	Jln. Sumatra		131/126/131	137/137	0,51	JAS	KAB	Magetan	0,51					0,51		
134	134		Jln. Bali	Jln. Bali		JALAN PROVINSI A YANI	136/136	0,43	JAS	KAB	Magetan	0,43					0,43		
135	135		Jln. Jawa	Jln. Jawa		131/129/131	137/137	0,51	JAS	KAB	Magetan	0,51					0,51		
136	136		Jln. Kalimantan	Jln. Kalimantan		096/095/096	131/131	0,81	JAS	KAB	Magetan	0,81					0,81		
137	137		Jln. Bangka	Jln. Bangka		JALAN PROVINSI A YANI	145/152/140	0,55	JAS	KAB	Magetan	0,55					0,55		
138	138		Jln. Kunti	Jln. Kunti		131/140/139	154/141	0,55	JAS	KAB	Magetan	0,55					0,55		
139	139		Jln. Mayjend. Sungkono	Jln. Mayjend. Sungkono		138/131/140	155/143	0,90	JAS	KAB	Magetan	0,90					0,90		
140	140		Jln. MT. Haryono	Jln. MT. Haryono		139/138/131	137/145/152	0,46	JAS	KAB	Magetan	0,46					0,46		
141	141		Jln. S. Parman	Jln. S. Parman		JALAN PROVINSI PAHLAWAN	138/154/J. KEL	0,73	JAS	KAB	Magetan	0,73					0,73		
142	142		Jln. Srikandi	Jln. Srikandi		138/128/138	154/154	0,49	JAS	KAB	Magetan	0,49					0,49		
143	143		Jln. Tripandita	Jln. Tripandita		139/155	144/147/154	0,66	JAS	KAB	Magetan	0,66					0,66		
144	144		Jln. Gitadini	Jln. Gitadini		155/155	147/154/143	0,82	JAS	KAB	Magetan	0,82					0,82		
145	145		Jln. Kalpataru	Jln. Kalpataru		152/140/137	158/094/021	1,07	JAS	KAB	Magetan	1,07					1,07		
146	146		Jln. Karya Dharma	Jln. Karya Dharma		103/107/104	003/027	1,95	JAS	KAB	Magetan	1,95					1,95		
147	147		Jln. Mayjend. Sutoyo	Jln. Mayjend. Sutoyo		154/143/144	209/149	1,40	JAS	KAB	Magetan	1,40					1,40		
148	148		Jln. Purwosari - Tambakrejo	Jln. Purwosari - Tambakrejo		Jalan Provinsi Maospati - Bts. Kota Magetan	034/159	1,20	JAS	KAB	Magetan	1,20					1,20		
149	149		Jln. Mayjend. Panjatan	Jln. Mayjend. Panjatan		Jalan Provinsi Maospati - Bts. Kota Magetan	147/209	1,30	JAS	KAB	Magetan	1,30					1,30		
150	150		Jln. Sawo	Jln. Sawo		JALAN PROVINSI DIPONEGORO	151/151	0,73	JAS	KAB	Magetan	0,73					0,73		
151	151		Jln. Hasanudin	Jln. Hasanudin		JALAN PROVINSI MONGINSIDI	094/094	1,96	JAS	KAB	Magetan	1,96					1,96		
152	152		Jln. MT. Haryono - Mayjend Sungkono	Jln. MT. Haryono	Mayjend Sungkono	140/137/145	155	0,20	JAS	KAB	Magetan	0,20					0,20		
153	153		Jln. Cut Nya' Dien	Jln. Cut Nya' Dien		102/103	146/146	0,39	JAS	KAB	Magetan	0,39					0,39		
154	154		Jln. Kapten Piere Tendean	Jln. Kapten Piere Tendean		141/138	143/144/147	0,83	JAS	KAB	Magetan	0,83					0,83		
155	155		Jln. Mayjend. Suprpto Sukowati	Jln. Mayjend. Suprpto Sukowati		143/139	221/222/036	1,21	JAS	KAB	Magetan	1,21					1,21		
156	156		Jln. Purubaya I	Jln. Purubaya I		155/155	145/145	2,80	JAS	KAB	Magetan	2,80					2,80		
157	157		Jln. Purubaya II	Jln. Purubaya II		155/155	KPR ASABRI II	0,70	JAS	KAB	Magetan	0,70					0,70		
158	158		Jln. Ki Hajar Dewantoro	Jln. Ki Hajar Dewantoro		145/094/021	165	0,90	JAS	KAB	Magetan	0,90					0,90		
159	159		Jln. Bupati Sudibyo	Jln. Bupati Sudibyo		212/213/120	148/34	1,50	JAS	KAB	Magetan	1,50					1,50		
160	160		Jln. Terminal - TPA Baru	Jln. Terminal - TPA Baru		155/155	TPA BARU	2,70	JAS	KAB	Magetan	2,70					2,70		
161	161		Balegondo-Magetan	Balegondo	Magetan	002/053/002	105/105	2,00	JLP	KAB	Magetan	2,00		2,00					
162	162		Pasar Sayur Magetan	Pasar Sayur Magetan		139/139	154/154	1,70	JAS	KAB	Magetan	1,70					1,70		
163	163		Sidokerto-Sumberdodol	Sidokerto	Sumberdodol	223/223	076/076	1,80	JLP	KAB	Sidorejo - Panekan	1,80		1,80					
164	164		Dadi-Ngancar	Dadi	Ngancar	Jalan Provinsi Bts. Kota Magetan - Cemorosewu (Bts. Prov. Jateng)	032/032	4,50	JLP	KAB	Plaosan	4,50		4,50					
165	165		Terung-Widorokandang	Terung	Widorokandang	158 223/223	223/223	3,80	JLP	KAB	Sidorejo - Panekan	3,80		3,80					
166	166		Jabung-Turi	Jabung	Turi	041/041	021/021	2,75	JLP	KAB	Panekan	2,75		2,75					
167	167		Turi-Sidowayah	Turi	Sidowayah	021/021	036/036	2,80	JLP	KAB	Panekan	2,80		2,80					
168	168		Singolangu (Menuju Sarangan)-Sarangan (Mandoran)	Singolangu (Menuju Sarangan)	Sarangan (Mandoran)	Jalan Provinsi Bts. Kota Magetan - Cemorosewu (Bts. Prov. Jateng)	029/031/169	0,75	JLP	KAB	Plaosan	0,75		0,75					
169	169		Sarangan (Mandoran)-Sarangsari	Sarangan (Mandoran)	Sarangsari	Jalan Provinsi Bts. Kota Magetan - Cemorosewu (Bts. Prov. Jateng)	029/031/168	1,05	JLP	KAB	Plaosan	1,05		1,05					
170	170		Sarangsari-Cemorosewu	Sarangsari	Cemorosewu	Jalan Provinsi Bts. Kota Magetan - Cemorosewu (Bts. Prov. Jateng)	Jalan Provinsi Bts. Kota Magetan - Cemorosewu (Bts. Prov. Jateng)	3,15	JLP	KAB	Plaosan	3,15		3,15					
171	171		Sidorejo-Nitikan	Sidorejo	Nitikan	Jalan Provinsi Bts. Kota Magetan - Cemorosewu (Bts. Prov. Jateng)	028/028	3,60	JLP	KAB	Sidorejo	3,60		3,60					
172	172		Cepoko-Tanjungsari	Cepoko	Tanjungsari	021/021	223/76/223	0,85	JLP	KAB	Panekan	0,85		0,85					
173	173		Pupus-Kedungpanji	Pupus	Kedungpanji	023/023	074/074	3,70	JLP	KAB	Lembeyan	3,70		3,70					
174	174		Giripurno-Gunung Bancak	Giripurno	Gunung Bancak	064/JL. DS/064	Makam/ G. Bancak	1,40	JLP	KAB	Kawedanan	1,40		1,40					
175	175		Dukuh-Danyang (Bts. Kab. Ponorogo)	Dukuh	Danyang (Bts. Kab. Ponorogo)	074/074	Batas Kab. Ponorogo	2,00	JLP	KAB	Lembeyan	2,00		2,00					
176	176		Nguntoronadi-Simbatan	Nguntoronadi	Simbatan	040/040	006/006	2,50	JLP	KAB	Nguntoronadi	2,50		2,50					
177	177		Kediren-Tapen	Kediren	Tapen	216/216	069/068/069	2,15	JLP	KAB	Lembeyan	2,15		2,15					
178	178		Kedungpanji-Palur	Kedungpanji	Palur	073/073	179	1,00	JLP	KAB	Lembeyan	1,00		1,00					
179	179		Semen-Palur	Semen	Palur	073/073	Batas Kab. Madiun	1,40	JLP	KAB	Nguntoronadi	1,40		1,40					
180	180		Sukowidi-Pule (Bts. Kab. Madiun)	Sukowidi	Pule (Bts. Kab. Madiun)	Batas Kab. Madiun	Batas Kab. Madiun	0,50	JLP	KAB	Kartoharjo	0,50		0,50					
181	181		Kelurahan-Pencol	Kelurahan	Pencol	091/091	042/042	2,00	JLP	KAB	Kartoharjo	2,00		2,00					
182	182		Kartoharjo (Karasan)-Jajar	Kartoharjo (Karasan)	Jajar	219/219	Batas Kab. Ngawi	2,00	JLP	KAB	Kartoharjo	2,00		2,00					
183	183		Kartoharjo (Becok)-Ngelang	Kartoharjo (Becok)	Ngelang	219/219	Batas Kab. Ngawi	3,00	JLP	KAB	Kartoharjo	3,00		3,00					
184	184		Mangge-Purwodadi	Mangge	Purwodadi	012/012	014/014	1,10	JLP	KAB	Barat	1,10		1,10					
185	185		Bangunasri-Gunungan	Bangunasri	Gunungan	091/091	219/219	2,00	JLP	KAB	Barat	2,00		2,00					
186	186		Blaran-Bangunasri	Blaran	Bangunasri	012/012	185/185	2,00	JLP	KAB	Barat	2,00		2,00					
187	187		Jonggrang-Mrahu	Jonggrang	Mrahu	014/014	218/218	2,00	JLP	KAB	Kartoharjo	2,00		2,00					
188	188		Purwodadi-Gondang	Purwodadi	Gondang	018/018	089/089	1,70	JLP	KAB	Barat	1,70		1,70					
189	189		Baluk-Sumursongo	Baluk	Sumursongo	Jalan Nasional Maospati - Bts. Kota Ngawi	038/038	3,60	JLP	KAB	Karangrejo	3,60		3,60					
190	190		Sugihwaras-Mantren	Sugihwaras	Mantren	Jalan Provinsi Maospati - Bts. Kota Magetan	Jalan Nasional Maospati - Bts. Kota Ngawi	4,30	JLP	KAB	Sukomoro - Maospati	4,30		4,30					
191	191		Tamanarum-Tapen	Tamanarum	Tapen	215/215	177/177	2,80	JLP	KAB	Parang-Lembeyan	2,80		2,80					
192	192		Pelem-Gebyog	Pelem	Gebyog	019/019	038/038	2,15	JLP	KAB	Karangrejo	2,15		2,15					
193	193		SMA Sukomoro-Kedungguwo	SMA Sukomoro	Kedungguwo	092/092	220/220	1,40	JLP	KAB	Sukomoro	1,40		1,40					

NO	NO. RUAS		NAMA RUAS	NAMA PANGKAL RUAS	NAMA UJUNG RUAS	TITIK PENGENAL PANGKAL	TITIK PENGENAL UJUNG	PANJANG (KM)	KLASIFIKASI RUAS	KODE STATUS ADMINISTRASI	TERMASUK KECAMATAN	Panjang Perkerasan (KM)	FUNGSI JALAN							
	BARU	SUB											SISTEM PRIMER PANJANG (KM)			SISTEM SEKUNDER PANJANG (KM)				
													JKP 4	JLP	J. Ling. P	JAS	JKS	JLS	J.Ling. S	
194	194		Bibis-Tambakmas	Bibis	Tambakmas	Jalan Provinsi Maospati - Bts. Kota Magetan	034/034	2,70	JLP	KAB	Sukomoro	2,70								
195	195		Purwosari-Bibis	Purwosari	Bibis	148/148	194/194	1,90	JLP	KAB	Sukomoro	1,90								
196	196		Sobontoro-Kuwon	Sobontoro	Kuwon	038/038	022/022	3,60	JLP	KAB	Karas	3,60								
197	197		Bendo-Bulugledek	Bendo	Bulugledek	009/008	082/082	2,70	JLP	KAB	Bendo	2,70								
198	198		Tanjung (Kanal)-Kinandang	Tanjung (Kanal)	Kinandang	081/081	Batas Kab. Madiun	2,00	JLP	KAB	Bendo	2,00								
199	199		Setren-Tinap	Setren	Tinap	009/009	082/082	2,40	JLP	KAB	Sukomoro	2,40								
200	200		Pojoksari-Bulu	Pojoksari	Bulu	Jalan Provinsi Maospati - Bts. Kota Magetan	083/083	2,30	JLP	KAB	Sukomoro	2,30								
201	201		Duwet-Sukomoro	Duwet	Sukomoro	082/084/082	083/083	3,20	JLP	KAB	Sukomoro	3,20								
202	202		Bendo(Carikan)-Soco	Bendo(Carikan)	Soco	009/009	052	2,00	JLP	KAB	Sukomoro	2,00								
203	203		Krajan-Krowe	Krajan	Krowe	215/215	069/069	1,85	JLP	KAB	Ngariboyo	1,85								
204	204		Tamanarum-Pasar Parang	Tamanarum	Pasar Parang	216/024/215	025/025	0,50	JLP	KAB	Parang	0,50								
205	205		Poncol-Gilang	Poncol	Gilang	059/059	037/037	1,65	JLP	KAB	Poncol	1,65								
206	206		Turus-Plangkronan	Turus	Plangkronan	026/026	057/057	2,35	JLP	KAB	Poncol	2,35								
207	207		Sidomukti-Bulugunung	Sidomukti	Bulugunung	045/045	060/060	2,24	JLP	KAB	Poncol	2,24								
208	208		Nglopang-Sayutan	Nglopang	Sayutan	062/062	030/030	3,30	JLP	KAB	Parang	3,30								
209	209		M. Panjaitan - Milangasri	M. Panjaitan	Milangasri	147/149	160/160	1,50	JAS	KAB	Magetan	1,50					1,50			
210	210		Banyudono-Banjarpanjang	Banyudono	Banjarpanjang	215/215	063/063	3,60	JLP	KAB	Sukomoro	3,60								
211	211		Sidowayah - Botok (TPA Baru)	Sidowayah	Botok (TPA Baru)	036/036	050/050	4,10	JLP	KAB	Panekan - Karas	4,10								
212	212		Jln. Yosonegoro	Jln. Yosonegoro		159/213/120	JALAN PROVINSI PAHLAWAN	0,31	JAS	KAB	Magetan	0,31					0,31			
213	213		Jln. Cempaka	Jln. Cempaka		121/122	120/212/159	0,30	JAS	KAB	Magetan	0,30					0,30			
214	214		Carat-Ngariboyo	Carat	Ngariboyo	004/110	001/002/215	1,80	JKP 4	KAB	Ngariboyo	1,80	1,80							
215	215		Ngariboyo-Tamanarum	Ngariboyo	Tamanarum	214/001/002	216/024/204	9,80	JKP 4	KAB	Ngariboyo - Parang	9,80	9,80							
216	216		Tamanarum-Lembeyan	Tamanarum	Lembeyan	204/215/024	023/217	7,40	JKP 4	KAB	Parang - Lembeyan	7,40	7,40							
217	217		Lembeyan-Kalibening	Lembeyan	Kalibening	023/216	Jemb.Bts Kab. Ponorogo	3,70	JKP 4	KAB	Lembeyan	3,70	3,70							
218	218		Karangmojo-Bayemtaman	Karangmojo	Bayemtaman	013/219/012	Jalan Nasional Maospati - Bts. Kota Ngawi	3,50	JKP 4	KAB	Kartoharjo	3,50	3,50							
219	219		Karangmojo-Sukowidi	Karangmojo	Sukowidi	012/218/013	Batas Kab. Madiun	5,80	JKP 4	KAB	Kartoharjo	5,80	5,80							
220	220		Kentangan-Sukomoro (RingRoad)	Kentangan	Sukomoro (RingRoad)	220/085	Jalan Provinsi Maospati - Bts. Kota Magetan	2,40	JKP 4	KAB	Sukomoro	2,40	2,40							
221	221		Milangasri-Kentangan (RingRoad)	Milangasri	Kentangan (RingRoad)	036/222/155	220/085	3,70	JKP 4	KAB	Sukomoro	3,70	3,70							
222	222		Milangasri-Cepoko (RingRoad)	Milangasri	Cepoko (RingRoad)	036/221/155	021/223/021	3,10	JKP 4	KAB	Panekan	3,10	3,10							
223	223		Sidorejo-Sidokerto (RingRoad)	Sidorejo	Sidokerto (RingRoad)	Jalan Provinsi Bts. Kota Magetan - Cemorsewu (Bts. Prov. Jateng)	021/222/021	5,00	JKP 4	KAB	Plaosan - Panekan	5,00	5,00							
224	224		Bulugunung-Turus	Bulugunung	Turus	026/026	026/026	2,41	JLP	KAB	Plaosan	2,41		2,41						
225	225		Candirejo-Durenan	Candirejo	Durenan	Jalan Provinsi Bts. Kota Magetan - Cemorsewu (Bts. Prov. Jateng)	171/171	3,67	JLP	KAB	Magetan - Sidorejo	3,67		3,67						
226	226		Ringinagung-Sumberdukun	Ringinagung	Sumberdukun	146/146	002/002	1,47	JLP	KAB	Magetan - Ngariboyo	1,47		1,47						
227	227		Sugihrejo-Ngadirajo	Sugihrejo	Ngadirajo	005/005	005/005	3,38	JLP	KAB	Kawedanan	3,38		3,38						
228	228		Ngadirajo-Karangrejo	Ngadirajo	Karangrejo	227/227	008/008	1,76	JLP	KAB	Kawedanan	1,76		1,76						
229	229		Kedungguwo-Kentangan	Kedungguwo	Kentangan	092/092	085/085	1,25	JLP	KAB	Sukomoro	1,25		1,25						
230	230		Temboro-Pohtelu	Temboro	Pohtelu	046/087/046	087/087	2,88	JLP	KAB	Karas	2,88		2,88						
231	231		Ginuk-Randusongo(Batas Kab. Ngawi)	Ginuk	Randusongo(Batas Kab. Ngawi)	019/019	Batas Kab. Ngawi	0,97	JLP	KAB	Karas	0,97		0,97						
232	232		Jajar-Ngelang	Jajar	Ngelang	182/182	183/183	0,98	JLP	KAB	Kartoharjo	0,98		0,98						
233	233		Karangsono-Pesu	Karangsono	Pesu	Jalan Nasional Maospati - Bts. Kab. Madiun	017/017	1,62	JLP	KAB	Maospati	1,62		1,62						
234	234		Troso-no-Nglopang	Troso-no	Nglopang	030/030	062/062	1,56	JLP	KAB	Parang	1,56		1,56						
235	235		Pacalan-Sidomulyo	Pacalan	Sidomulyo	Jalan Provinsi Bts. Kota Magetan - Cemorsewu (Bts. Prov. Jateng)	077/077	2,54	JLP	KAB	Plaosan - Sidoreho	2,54		2,54						
236	236		Jln. Muria	Jln. Muria		112/112	113/113	0,17	JAS	KAB	Magetan	0,17					0,17			
237	237		Jln. Menur	Jln. Menur		121/121	213/1213	0,29	JAS	KAB	Magetan	0,29					0,29			
238	238		Jln. Angrek	Jln. Angrek		159/159	213/1213	0,26	JAS	KAB	Magetan	0,26					0,26			
239	239		Jln. Kenongo	Jln. Kenongo		120/120	213/1213	0,27	JAS	KAB	Magetan	0,27					0,27			
240	240		Jln. Raung	Jln. Raung		105/105	104/104	0,20	JAS	KAB	Magetan	0,20					0,20			
241	241		Jln. Tidar	Jln. Tidar		106/106	105/105	0,21	JAS	KAB	Magetan	0,21					0,21			
242	242		Tawanganom-Terung	Tawanganom	Terung	094/151/094	165/165	1,74	JLP	KAB	Magetan - Panekan	1,74		1,74						
243	243		Tamanarum-Jokerto	Tamanarum	Jokerto	215/215	070/070	3,59	JLP	KAB	Parang	3,59		3,59						
244	244		Kebaran-Sadon	Kebaran	Sadon	156/156	021/021	1,19	JLP	KAB	Magetan - Panekan	1,19		1,19						
245	245		Jombang-Tegalarum	Jombang	Tegalarum	081/081	007/007	2,74	JLP	KAB	Takeran - Bendo	2,74		2,74						
246	246		Waru-TPA Milangasri	Waru	TPA Milangasri	221/221	160/160	0,57	JLP	KAB	Panekan	0,57		0,57						
247	247		Bulak-Tegalarum	Bulak	Tegalarum	081/081	198/198	3,05	JLP	KAB	Bendo	3,05		3,05						
248	248		Mangge-Manjung	Mangge	Manjung	014/014	012/012	0,61	JLP	KAB	Barat	0,61		0,61						
249	249		Gonggang-Poncol	Gonggang	Poncol	037/037	037/037	5,38	JLP	KAB	Poncol	5,38		5,38						
TOTAL PANJANG JALAN								683,61					156,10	477,10			50,41			

Salinan sesuai dengan aslinya
 Pkt. KEPALA BAGIAN HUKUM

ARIEF RACHMAN, S.H.
 Penata Tingkat I
 NIP. 198403192011011014

BUPATI MAGETAN,

TTD

SUPRAWOTO

111°16'0"E

111°21'40"E

111°27'20"E

7°33'0"S

7°33'0"S

7°38'40"S

7°38'40"S

7°44'20"S

7°44'20"S

111°16'0"E

111°21'40"E

111°27'20"E



DINAS PEKERJAAN UMUM DAN PENATAAN RUANG KABUPATEN MAGETAN

PETA JARINGAN JALAN KABUPATEN MAGETAN 2023

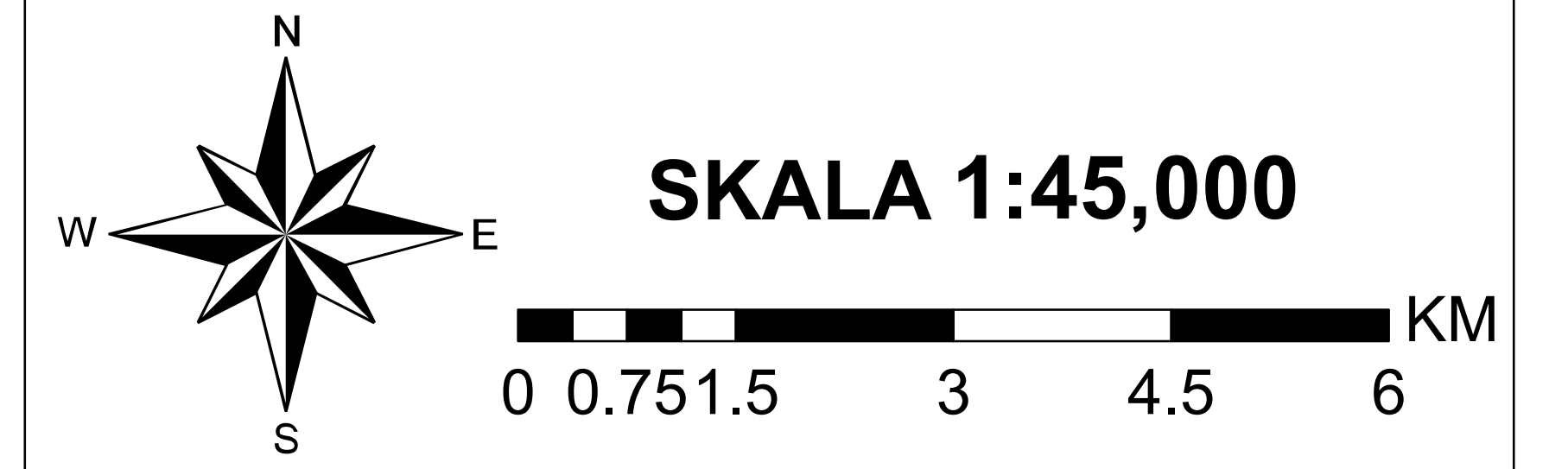

LEGENDA

Fungsi_Jalan

- Jalan Arteri Sekunder
- Jalan Kolektor Primer-4
- Jalan Lingkungan Primer
- RUAS_BARU
- Jalan_Nasional
- Jalan_Provinsi
- Jalan_TOL

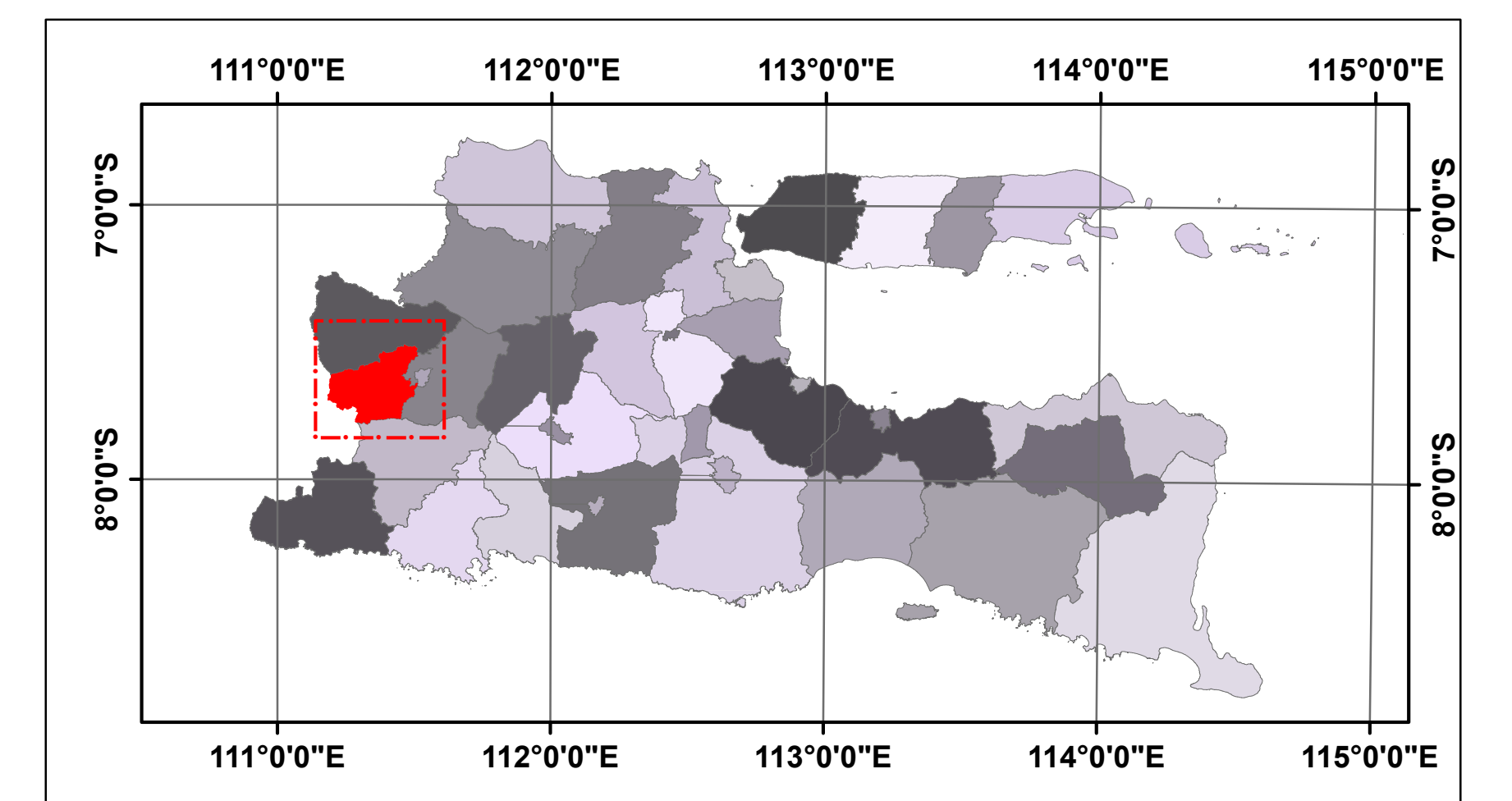

SUMBER DATA :

- Sebagai Peta dasar adalah Peta Rupa Bumi Indonesia Skala 1:25.000 yang diterbitkan oleh Badan Informasi Geospasial yang dikompilasikan dengan CITRA Spot 7 Tahun 2015.
- Peraturan Pemerintah No. 34 Tahun 2006 tentang jalan
- Pasal 14 ayat (1) Peraturan Menteri Pekerjaan Umum Nomer : 03/PRT/M/2012

LAMPIRAN : USULAN FUNGSI JALAN TAHUN 2021 KABUPATEN MAGETAN

KEPALA DINAS PEKERJAAN UMUM DAN PENATAAN RUANG KABUPATEN MAGETAN MUHTAR WAKID, S.S.T., MT. Pembina NIP. 19671216 199403 1 005	Paraf _____
KEPALA BIDANG BINAMARGA DINAS PEKERJAAN UMUM DAN PENATAAN RUANG KABUPATEN MAGETAN DIDIEK BUDIMAN, S.T. NIP. 19790227 200901 1 009	Paraf _____
KEPALA SEKSI PERENCANAAN BINAMARGA DINAS PEKERJAAN UMUM DAN PENATAAN RUANG KABUPATEN MAGETAN HERSON FIRMANSYAH A, S.T. NIP. 19840220 201001 1 022	Paraf _____



**DINAS PEKERJAAN UMUM
DAN PENATAAN RUANG
KABUPATEN MAGETAN**

PETA JARINGAN JALAN KABUPATEN MAGETAN 2023

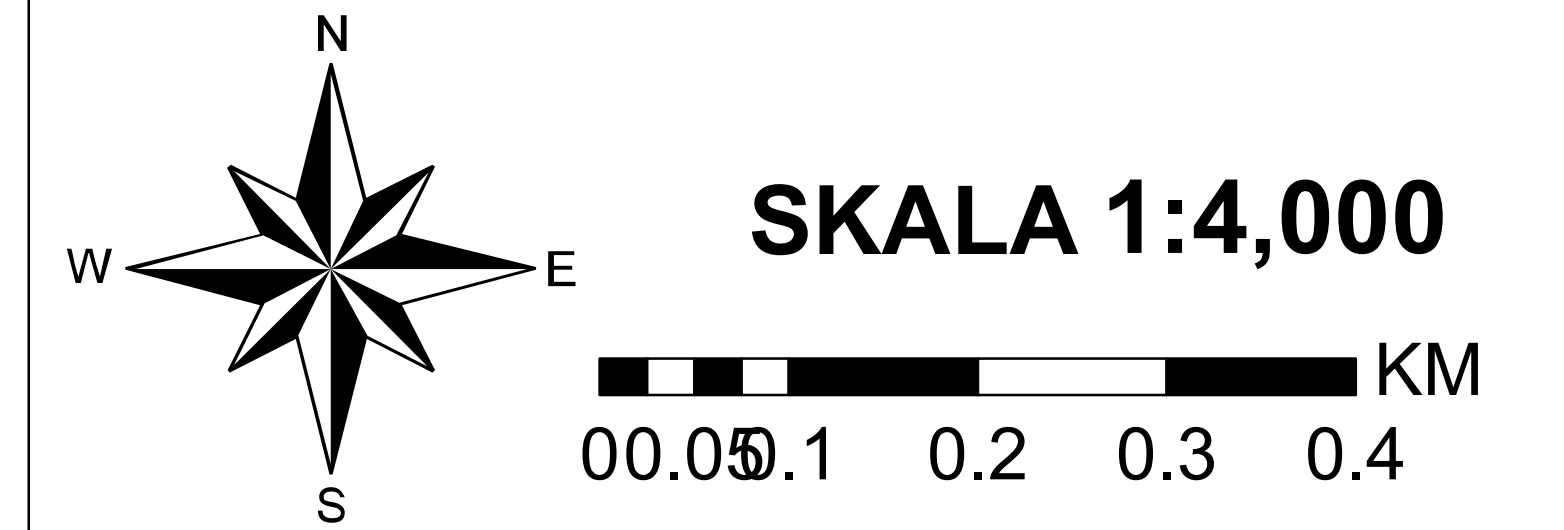

LEGENDA

Fungsi_Jalan

- Jalan Arteri Sekunder
- Jalan Kolektor Primer-4
- Jalan Lingkungan Primer
- RUAS_BARU
- Jalan_Nasional
- Jalan_Provinsi
- Jalan_TOL

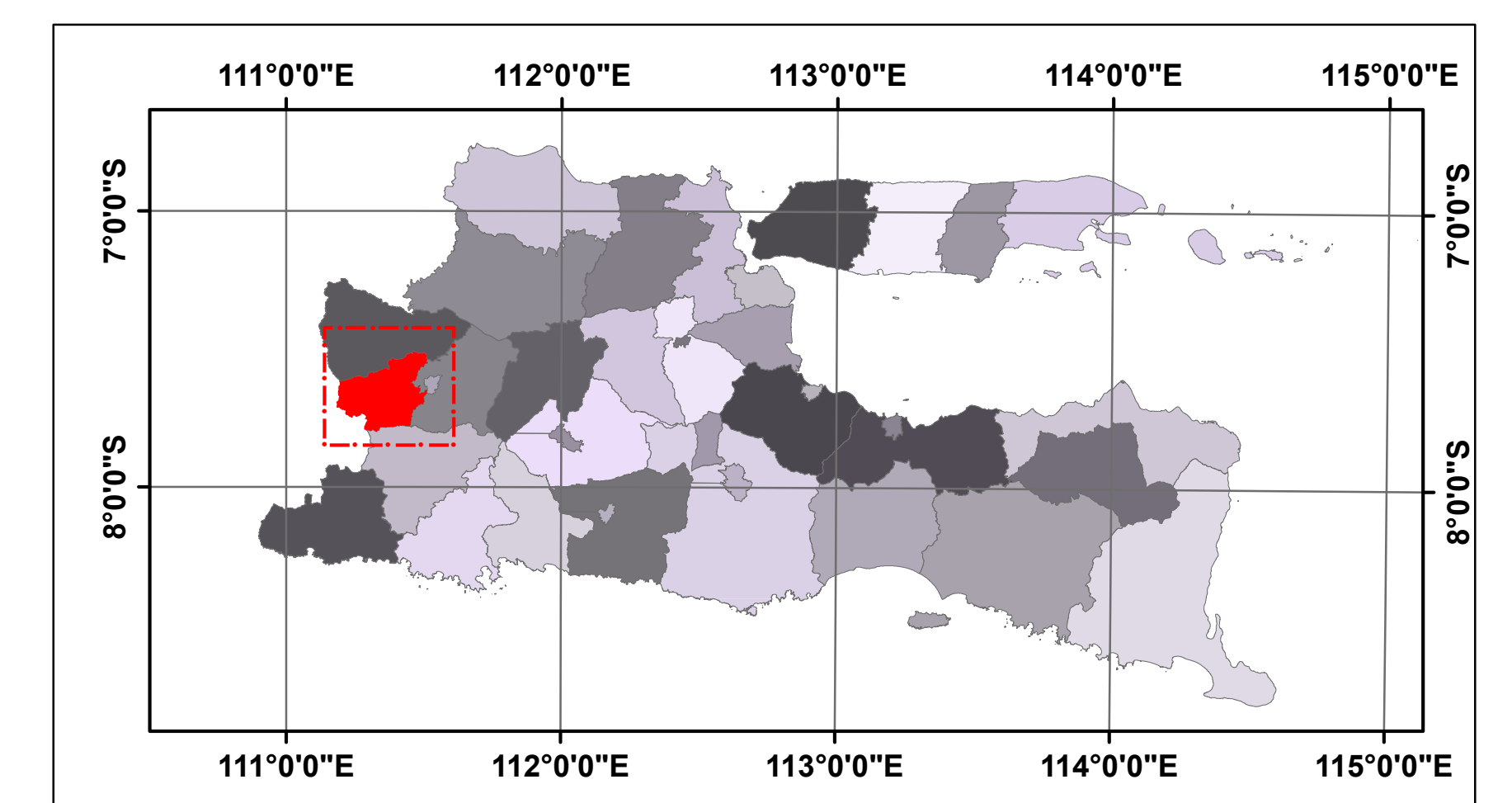

SUMBER DATA :

- Sebagai Peta dasar adalah Peta Rupa Bumi Indonesia Skala 1:25.000 yang diterbitkan oleh Badan Informasi Geospasial yang dikompilasikan dengan CITRA Spot 7 Tahun 2015.
- Peraturan Pemerintah No. 34 Tahun 2006 tentang jalan
- Pasal 14 ayat (1) Peraturan Menteri Pekerjaan Umum Nomer : 03/PRT/M/2012

LAMPIRAN : USULAN FUNGSI JALAN TAHUN 2021 KABUPATEN MAGETAN

KEPALA DINAS PEKERJAAN UMUM DAN PENATAAN RUANG KABUPATEN MAGETAN MUHTAR WAKID, S.S.T., MT. Pembina NIP. 19671216 199403 1 005	Paraf _____
KEPALA BIDANG BINAMARGA DINAS PEKERJAAN UMUM DAN PENATAAN RUANG KABUPATEN MAGETAN DIDIEK BUDIMAN, S.T. NIP. 19790227 200901 1 009	Paraf _____
KEPALA SEKSI PERENCANAAN BINAMARGA DINAS PEKERJAAN UMUM DAN PENATAAN RUANG KABUPATEN MAGETAN HERSON FIRMANSYAH A, S.T. NIP. 19840220 201001 1 022	Paraf _____

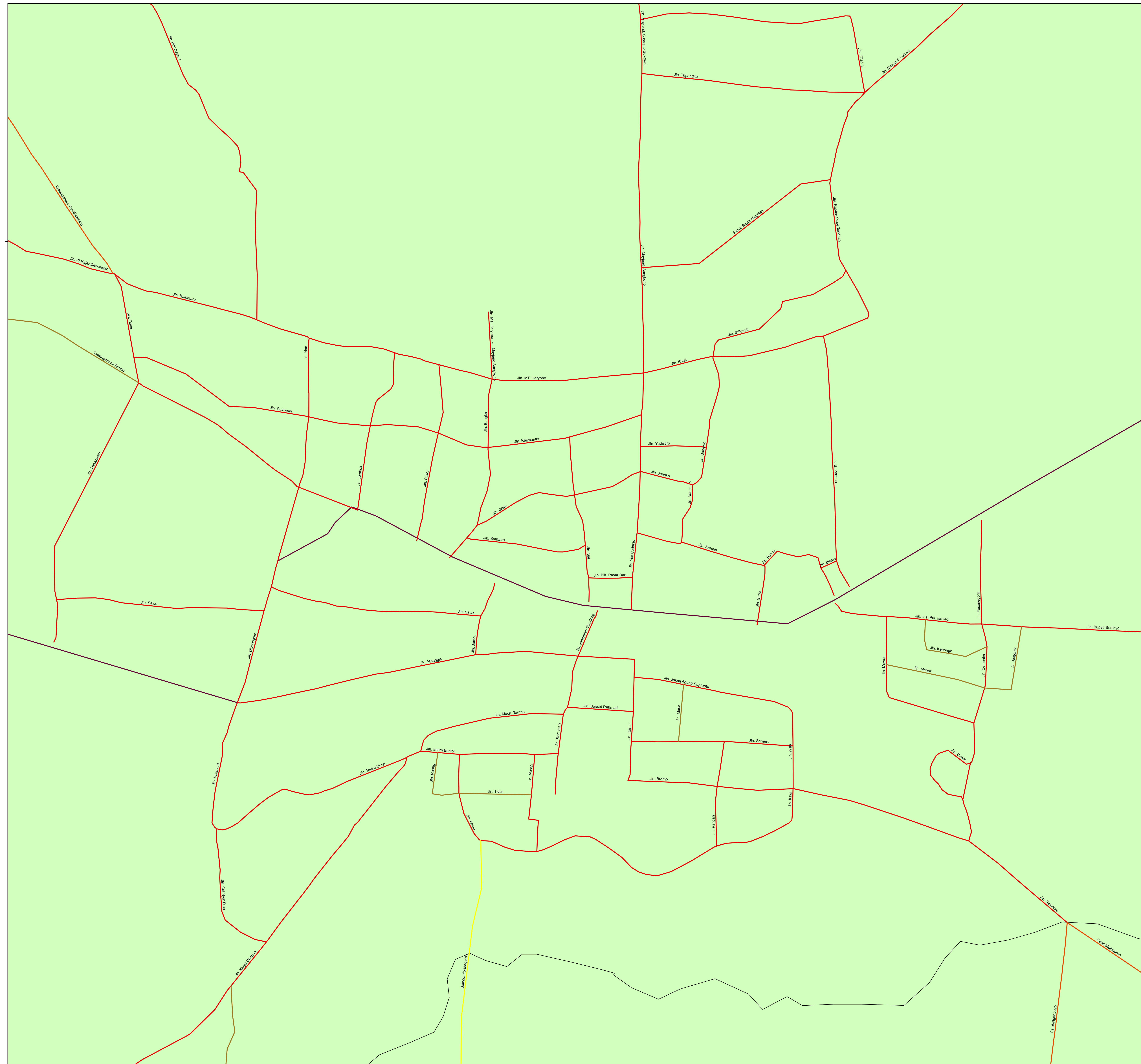

7°38'40"S

7°38'40"S