



BUPATI MAGETAN
PROVINSI JAWA TIMUR

PERATURAN BUPATI MAGETAN
NOMOR 15 TAHUN 2026
TENTANG
BATAS DESA KEMBANGAN KECAMATAN SUKOMORO
KABUPATEN MAGETAN

DENGAN RAHMAT TUHAN YANG MAHA ESA

BUPATI MAGETAN,

Menimbang : bahwa untuk melaksanakan ketentuan Pasal 9 ayat (3) Peraturan Menteri Dalam Negeri Nomor 45 Tahun 2016 tentang Pedoman Penetapan dan Penegasan Batas Desa, perlu membentuk Peraturan Bupati Magetan tentang Batas Desa Kembangan Kecamatan Sukomoro Kabupaten Magetan;

Mengingat : 1. Pasal 18 ayat (6) Undang-Undang Dasar Negara Republik Indonesia Tahun 1945;
2. Undang-Undang Nomor 12 Tahun 1950 tentang Pembentukan Daerah-Daerah Kabupaten Dalam Lingkungan Propinsi Djawa Timur (Lembaran Negara Republik Indonesia Tahun 1950 Nomor 19, Tambahan Lembaran Negara Republik Indonesia Nomor 41) sebagaimana telah diubah dengan Undang-Undang Nomor 2 Tahun 1965 tentang Perubahan Batas Wilayah Kotapraja Surabaya dan Daerah Tingkat II Surabaya dengan mengubah Undang-Undang Nomor 12 Tahun 1950 tentang Pembentukan Daerah-Daerah Kabupaten Dalam Lingkungan Propinsi Jawa Timur (Lembaran Negara

- Republik Indonesia Tahun 1965 Nomor 19, Tambahan Lembaran Negara Republik Indonesia Nomor 2730);
3. Undang-Undang Nomor 12 Tahun 2011 tentang Pembentukan Peraturan Perundang-Undangan (Lembaran Negara Republik Indonesia Tahun 2011 Nomor 82, Tambahan Lembaran Negara Republik Indonesia Nomor 5234) sebagaimana telah beberapa kali diubah terakhir dengan Undang-Undang Nomor 1 Tahun 2026 tentang Penyesuaian Pidana (Lembaran Negara Republik Indonesia Tahun 2026 Nomor 1, Tambahan Lembaran Negara Republik Indonesia Nomor 7153);
 4. Undang-Undang Nomor 6 Tahun 2014 tentang Desa (Lembaran Negara Republik Indonesia Tahun 2014 Nomor 7, Tambahan Lembaran Negara Republik Indonesia Nomor 5495) sebagaimana telah beberapa kali diubah terakhir dengan Undang-Undang Nomor 3 Tahun 2024 tentang Perubahan Kedua atas Undang-Undang Nomor 6 Tahun 2014 tentang Desa (Lembaran Negara Republik Indonesia Tahun 2024 Nomor 77, Tambahan Lembaran Negara Republik Indonesia Nomor 6914);
 5. Undang-Undang Nomor 23 Tahun 2014 tentang Pemerintahan Daerah (Lembaran Negara Republik Indonesia Tahun 2014 Nomor 244, Tambahan Lembaran Negara Republik Indonesia Nomor 5587) sebagaimana telah beberapa kali diubah terakhir dengan Undang-Undang Nomor 6 Tahun 2023 tentang Penetapan Peraturan Pemerintah Pengganti Undang-Undang Nomor 2 Tahun 2022 tentang Cipta Kerja menjadi Undang-Undang (Lembaran Negara Republik Indonesia Tahun 2023 Nomor 41, Tambahan Lembaran Negara Republik Indonesia Nomor 6856);
 6. Peraturan Pemerintah Nomor 43 Tahun 2014 tentang Peraturan Pelaksanaan Undang-Undang Nomor 6 Tahun 2014 tentang Desa (Lembaran Negara Republik Indonesia Tahun 2014 Nomor 123, Tambahan Lembaran Negara Republik Indonesia Nomor 5539) sebagaimana telah beberapa kali diubah terakhir dengan Peraturan

- Pemerintah Nomor 11 Tahun 2019 tentang Perubahan Kedua atas Peraturan Pemerintah Nomor 43 Tahun 2014 tentang Peraturan Pelaksanaan Undang-Undang Nomor 6 Tahun 2014 tentang Desa (Lembaran Negara Republik Indonesia Tahun 2019 Nomor 41, Tambahan Lembaran Negara Republik Indonesia Nomor 6321);
7. Peraturan Menteri Dalam Negeri Nomor 45 Tahun 2016 tentang Pedoman Penetapan dan Penegasan Batas Desa (Berita Negara Republik Indonesia Tahun 2016 Nomor 1038);

MEMUTUSKAN:

Menetapkan : PERATURAN BUPATI TENTANG BATAS DESA KEMBANGAN KECAMATAN SUKOMORO KABUPATEN MAGETAN

Pasal 1

Dalam Peraturan Bupati ini yang dimaksud dengan:

1. Bupati adalah Bupati Magetan.
2. Pemerintah Daerah adalah Pemerintah Kabupaten Magetan.
3. Daerah adalah Kabupaten Magetan.
4. Desa adalah kesatuan masyarakat hukum yang memiliki batas wilayah yang berwenang untuk mengatur dan mengurus urusan pemerintahan, kepentingan masyarakat setempat berdasarkan prakarsa masyarakat, hak asal usul, dan/atau hak tradisional yang diakui dan dihormati dalam sistem pemerintahan Negara Kesatuan Republik Indonesia.
5. Batas adalah tanda pemisah antara Desa yang bersebelahan baik berupa batas alam maupun batas buatan.
6. Batas Desa adalah pembatas wilayah administrasi pemerintahan antar Desa yang merupakan rangkaian titik koordinat yang berada pada permukaan bumi dapat berupa tanda-tanda alam seperti igir/punggung gunung/pegunungan, median sungai dan/atau unsur buatan di lapangan yang dituangkan dalam bentuk peta.

7. Penetapan Batas Desa adalah proses penetapan Batas Desa secara kartometrik di atas suatu peta dasar yang disepakati.
8. Penegasan Batas Desa adalah kegiatan penentuan titik koordinat Batas Desa yang dapat dilakukan dengan metode kartometrik dan/atau survei di lapangan, yang dituangkan dalam bentuk peta Batas dengan daftar titik koordinat Batas Desa.
9. Titik Kartometrik yang selanjutnya disingkat TK adalah titik koordinat batas yang ditentukan berdasarkan pengukuran/perhitungan posisi titik dengan menggunakan peta dasar dan peta lain sebagai pelengkap.

Pasal 2

- (1) Dengan Peraturan Bupati ini ditetapkan Batas Desa Kembangan Kecamatan Sukomoro.
- (2) Luas wilayah Desa Kembangan Kecamatan Sukomoro adalah 3,21 km².

Pasal 3

Batas Desa Kembangan Kecamatan Sukomoro sebagaimana dimaksud dalam Pasal 2 sebagai berikut:

- a. sebelah utara berbatasan dengan Desa Temboro Kecamatan Karas;
- b. sebelah timur berbatasan dengan Desa Tanjung Sepreh Kecamatan Maospati dan Desa Sugihwaras Kecamatan Maospati;
- c. sebelah selatan berbatasan dengan Desa Kelurahan Tinap Kecamatan Sukomoro; dan
- d. sebelah barat berbatasan dengan Desa Kedungguwo Kecamatan Sukomoro.

Pasal 4

- (1) Batas Desa Kembangan Kecamatan Sukomoro sebagaimana dimaksud dalam Pasal 3 memuat materi Segmen Batas Desa dan TK.

- (2) Segmen Batas Desa dan TK sebagaimana dimaksud pada ayat (1) tercantum dalam Lampiran I yang merupakan bagian tidak terpisahkan dari Peraturan Bupati ini.

Pasal 5

- (1) Segmen Batas Desa dan TK sebagaimana dimaksud dalam Pasal 4 dituangkan dalam bentuk Peta Desa.
(2) Peta Desa sebagaimana dimaksud pada ayat (1) tercantum dalam Lampiran II yang merupakan bagian tidak terpisahkan dari Peraturan Bupati ini.

Pasal 6

Peraturan Bupati ini mulai berlaku pada tanggal diundangkan.

Agar setiap orang mengetahuinya, memerintahkan pengundangan Peraturan Bupati ini dengan penempatannya dalam Berita Daerah Kabupaten Magetan.

Ditetapkan di Magetan
pada tanggal 27 Februari 2026

BUPATI MAGETAN,
TTD
NANIK ENDANG RUSMINIARTI

Diundangkan di Magetan
pada tanggal 27 Februari 2026

SEKRETARIS DAERAH KABUPATEN MAGETAN,
TTD
WELLY KRISTANTO

BERITA DAERAH KABUPATEN MAGETAN TAHUN 2026 NOMOR 15

Salinan sesuai dengan aslinya
KERALA BAGIAN HUKUM

 ARIEF RACHMAN, S.H., M.H.
Penata Tingkat I (III/d)
NIP. 198403192011011014

LAMPIRAN I : PERATURAN BUPATI MAGETAN

NOMOR : 15 TAHUN 2026

TANGGAL : 27 FEBRUARI 2026

TITIK KARTOMETRIK DESA KEMBANGAN KECAMATAN SUKOMORO

1. Dokumen-dokumen batas Desa Kembangan, Kecamatan Sukomoro dengan Desa Sugihwaras, Kecamatan Maospati, Kabupaten Magetan yang disepakati adalah:
 - a. Peraturan Daerah (Perda) Kabupaten Magetan Nomor 10 Tahun 2016 tentang Penetapan Desa di Kabupaten Magetan.
 - b. Kepmendagri Nomor 100.1.1-6117 Tahun 2022 Tentang Pemberian dan Pemutakhiran Kode, Data Wilayah Administrasi Pemerintahan dan Pulau.
 - c. Peta Minutplan Skala 1:5.000
 - d. Peta Kretek Desa Skala 1:5.000

Batas antara Desa Kembangan, Kecamatan Sukomoro dengan Desa Sugihwaras, Kecamatan Maospati, Kabupaten Magetan, melewati fitur alam/buatan sebagai berikut:

1. Pematang sawah
2. Dokumen-dokumen batas Desa Kembangan, Kecamatan Sukomoro dengan Desa Tanjungsepreh, Kecamatan Maospati, Kabupaten Magetan yang disepakati adalah:
 - a. Peraturan Daerah (Perda) Kabupaten Magetan Nomor 10 Tahun 2016 tentang Penetapan Desa di Kabupaten Magetan.
 - b. Kepmendagri Nomor 100.1.1-6117 Tahun 2022 Tentang Pemberian dan Pemutakhiran Kode, Data Wilayah Administrasi Pemerintahan dan Pulau.
 - c. Peta Minutplan Skala 1:5.000
 - d. Peta Kretek Desa Skala 1:5.000

Batas antara Desa Kembangan, Kecamatan Sukomoro dengan Desa Tanjungsepreh, Kecamatan Maospati, Kabupaten Magetan, melewati fitur alam/buatan sebagai berikut:

1. Jalan
2. Pematang sawah

3. Dokumen-dokumen batas Desa Kembangan, Kecamatan Sukomoro dengan Desa Temboro, Kecamatan Karas, Kabupaten Magetan yang disepakati adalah:
 - a. Peraturan Daerah (Perda) Kabupaten Magetan Nomor 10 Tahun 2016 tentang Penetapan Desa di Kabupaten Magetan.
 - b. Kepmendagri Nomor 100.1.1-6117 Tahun 2022 Tentang Pemberian dan Pemutakhiran Kode, Data Wilayah Administrasi Pemerintahan dan Pulau.
 - c. Peta Minutplan Skala 1:5.000
 - d. Peta Kretek Desa Skala 1:5.000
4. Batas antara Desa Kembangan, Kecamatan Sukomoro dengan Desa Temboro, Kecamatan Karas, Kabupaten Magetan, melewati fitur alam/buatan sebagai berikut:
 1. Sungai
 2. Pematang sawah

BUPATI MAGETAN,
TTD
NANIK ENDANG RUSMINIARTI

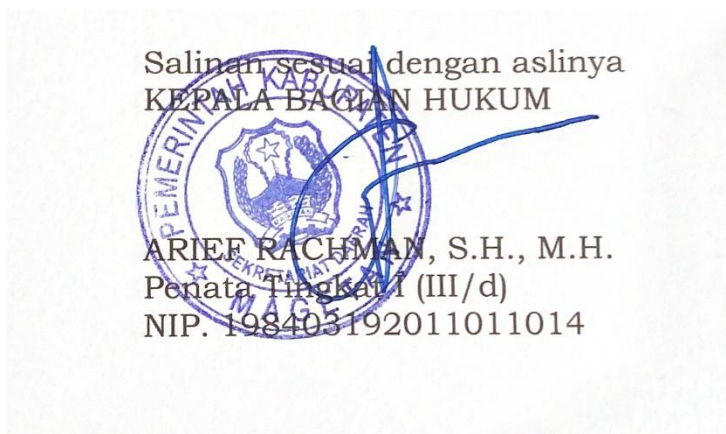

LAMPIRAN II : PERATURAN BUPATI MAGETAN
NOMOR : 15 TAHUN 2026
TANGGAL : 27 FEBRUARI 2026

PETA DESA KEMBANGAN KECAMATAN SUKOMORO

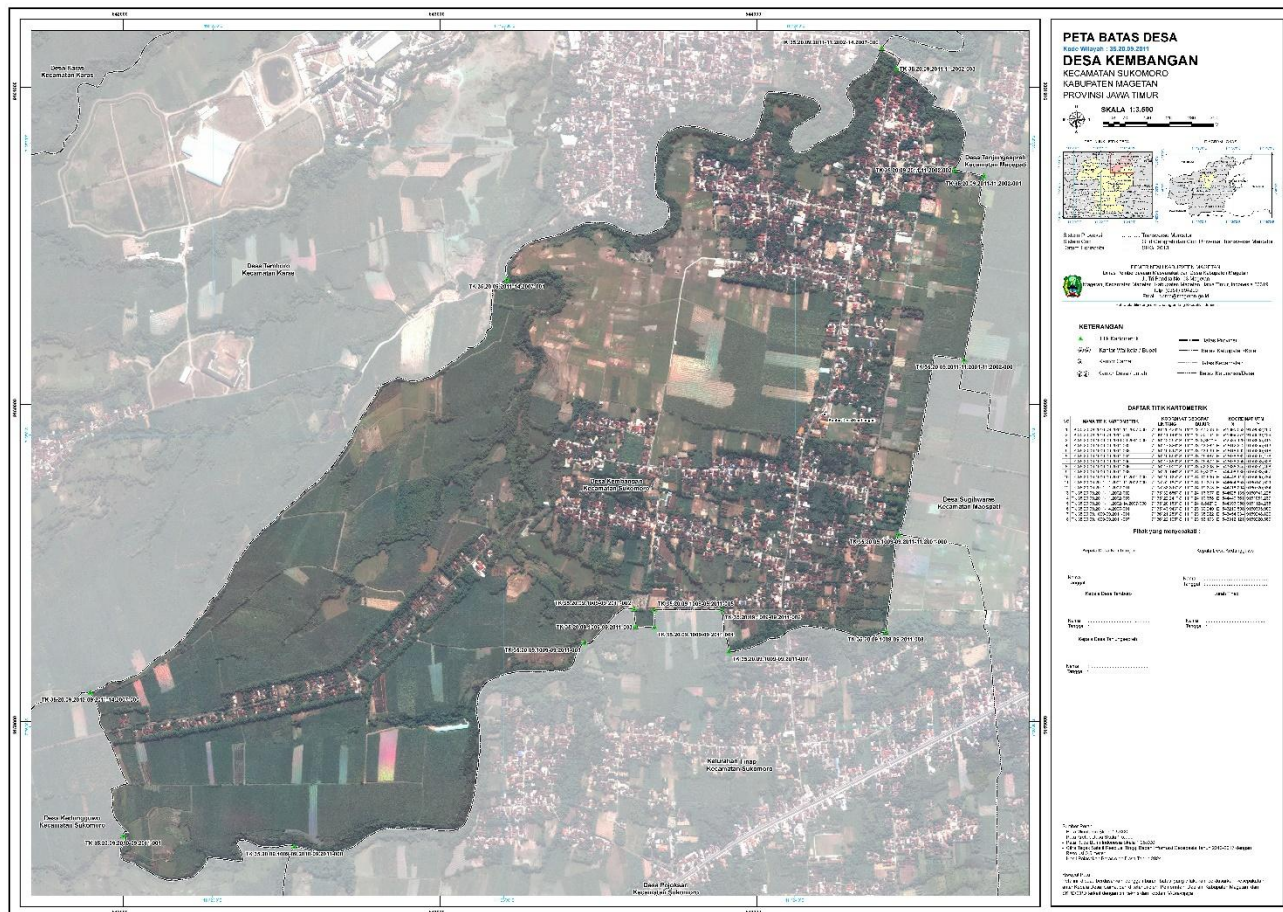

BUPATI MAGETAN,
TTD
NANIK ENDANG RUSMINIARTI

Salinan sesuai dengan aslinya
KEPALA BAGIAN HUKUM



ARIEF RACHMAN, S.H., M.H.
Penata Tingkat I (III/d)
NIP. 198403192011011014